PROJEKT des MONATS

Interreg North Sea Region Inn2POWER
European Regional Development Fund
EUROPEAN UNION

Inn2POWER

INNOVATION ZUR FÖRDERUNG VON OFFSHORE-WINDENERGIE-REGIONEN

DAS PROJEKT

Bei Inn2POWER arbeiten die Offshore-Windcluster an der Verbindung der Offshore-Wind-KMU in der Nordseeregion, um kreative Unternehmenskooperationen zu fördern und den Weg für neue Innovationen zu ebnen.

Priorität: Wirtschaftswachstum

Laufzeit: 01.11.2016 - 30.04.2023

Budget: 6.423.160 € (gesamt), davon 3.211.580 € EU-Förderung

ZIELE

- Unterstützung von KMU beim Aufbau von Kooperationen und Zugang zu neuen Märkten
- Entwicklung von innovativen Konzepten für die Hafenlogistik sowie Vereinfachung des Zugangs zu Testeinrichtungen
- Weiterentwicklung der Qualifikationen und der Rekrutierung von Fach- und Führungskräften

ERGEBNISSE

- Unternehmensverzeichnis zur Partnersuche mit 2.379 registrierten Offshore-Windunternehmen
- Zugang zu Informationen von 117 Offshore-Test- und Demonstrationsanlagen in der Nordseeregion auf einer Online-Plattform
- Entwicklung eines internationalen Studiengangs „Offshore Wind Energy MBA“

© WAB e.V.

© WAB e.V./WindMW Service GmbH

DIE ZUSAMMENARBEIT DER CLUSTER-ORGANISATIONEN IM NORDSEERAUM HAT DEUTSCHEN KMU GEHOLFEN, INTERNATIONALE KOOPERATIONEN ZU FÖRDERN. AB OKTOBER 2021 GEHT ES UM DIE UNTERSTÜTZUNG DER OFFSHORE-WIND-KMU BEI IHREM EINSTIEG IN DIE WASSERSTOFFWIRTSCHAFT. BISHERIGER PROJEKTPARTNER UND WAB-MITGLIED HOCHSCHULE BREMERHAVEN UNTERSTÜTZT DIESE ENTWICKLUNG MIT EINEM WEITEREN PROJEKT.

Heike Winkler, Geschäftsführerin, WAB e.V.

HIGHLIGHTS

- „German Inland Campaign“ zur Unterstützung der Offshore-Wertschöpfungskette (über 1 Mio. Mediennutzer*innen, 80 Politiker*innen) und Veranstaltungen in SH, BW und NRW
- Akzeptanzbroschüre „Gute Gründe für die europäische Offshore-Windkraft“
- Akkreditierung des „Offshore Wind Energy MBA“ an der Hochschule Bremerhaven

Projektpartner

WAB e.V.,
www.wab.net

Hochschule Bremerhaven,
www.hs-bremerhaven.de

- **BE:** POM West Flanders (Leadpartner), Port of Oostende, Blue Cluster, Province of West Flanders, WaterstofNet
- **DK:** Energy Cluster Denmark, Business Academy Southwest, Region of Southern Denmark
- **NL:** Province of Groningen, Investment and Development Agency for the Northern Netherlands (NOM), Northern Netherlands Offshore Wind (NNOW)
- **UK:** Kent County Council, Opergy Ltd., Hydrogen East

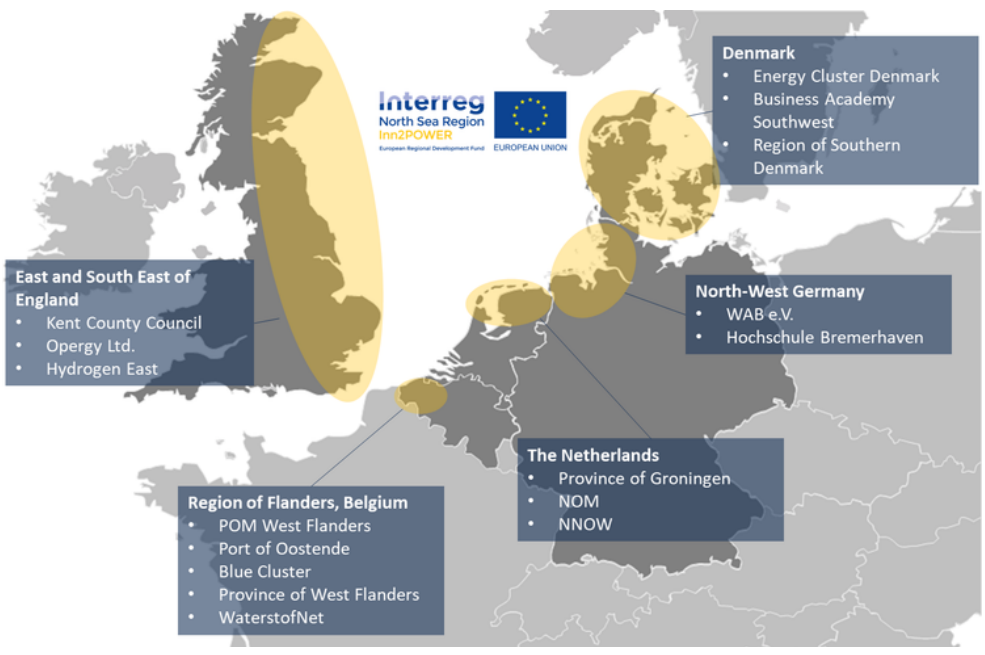

Weitere Informationen zum Projekt Inn2POWER unter der internationalen Projektwebsite sowie www.wab.net/aktuelles/foerderprojekte/wab-german-inland-campaign/