

Darstellung nach bundesweiter Empfehlung der AGBF

## 1 Schnellinfo (Titelblatt)

<b>1.2</b>	<b>Berichtsjahr</b>	<b>2003</b>
<b>1.4</b>	<b>Name der Stadt</b>	<b>Bremerhaven</b>
1.6	Einwohnerzahl	118.818
1.8	Gesamtfläche	77,63 qkm
1.10.1	Postanschrift der Feuerwehr, Straße	Zur Hexenbrücke 12
1.10.2	Postanschrift der Feuerwehr, PLZ, Ort	27570 Bremerhaven
1.12.1	Telefon	04 71/1 42-0
1.12.2	Faxnummer	04 71/1 42-12 69
1.12.3	e-Mail	Feuerwehr@Magistrat.Bremerhaven.de
1.14	Leiter der Feuerwehr	BD Prof. Dr. Held

### Aufgabenwahrnehmung der Feuerwehr

1.16.1	Brandschutz	ja
1.16.2	Katastrophenschutz	ja
1.16.3	Rettungsdienst	ja
1.18.1	Anzahl der Feuerwachen	1
1.18.2	Rettungswachen BF	1
1.18.3	Anzahl der Feuerwehrrhäuser FF	3
1.20.1	Personal BF	199,05 (+ zzt. 18 Bm.-Anwärter in Ausbildung)
1.20.2	Personal FF	70
1.22.1	Zahl der Einsätze Brandbekämpfung	375
1.22.2	Zahl der Einsätze Technische Hilfe	755
1.22.3	Zahl der Einsätze Rettungsdienst	13.519
1.24	Gesamthaushalt der Stadt	456.262.620 €
1.26	Zuschussbudget	8.144.550 €

## 2 Strukturbeschreibung des Stadtgebietes

2.2	Einwohnerzahl	118.818 EW
2.4	Gebietsgröße	77,63 qkm
2.6	Flächenbezogene Einwohnerzahl	1 530,56 EW/qkm
2.8.1	max. Ausdehnung N - S	15 km
2.8.2	W - O	8 km
2.10	max. Höhenunterschied	9 m
2.12	Wasserflächen	21,90 qkm

### 2.14 Verkehrsinfrastruktur

2.14.1	BAB Länge im Stadtgebiet	14 km
2.14.2	BAB Zuständigkeit außerhalb	39 km
2.14.3	Fernverkehrschiene im Stadtgebiet	19 km
2.14.4	Fernverkehrschiene Zuständigkeit außerhalb	/ km
2.14.5	Bundeswasserstraßen	9,5 km
2.14.6	U-Bahn	/ km
2.14.7	S-Bahn	/ km
2.14.8	Flugplätze	ja
2.14.9	Hafen	ja
2.14.10	Militärische Anlagen	ja

### Sonstige Gefahrenschwerpunkte, z. B.

2.16.1	Kernkraftwerke innerhalb 25 km	ja
2.16.2	Chemieanlagen	/

### Flächennutzung gegliedert nach:

	qkm	Prozentanteil
2.18.1	Gebäude- und Freiflächen	22,56 29,1
2.18.2	Gartenflächen, Wiesen, Erholungsflächen	5,80 7,48
2.18.3	Betriebsflächen	0,59 0,76
2.18.4	Verkehrsflächen	9,7 12,51
2.18.5	Wald-, Moor-, Reb-, Heideflächen	3,0 3,87
2.18.6	Wasserflächen	21,9 28,25
2.18.7	Sonstige Flächen	14,07 18,15

### Gesetzliche Vorgabe für die Hilfsfrist:

2.20.1	Brandschutz/Hilfeleistung	min.
2.20.2	Rettungsdienst	10 min. gemäß § 28 BremHilfeG

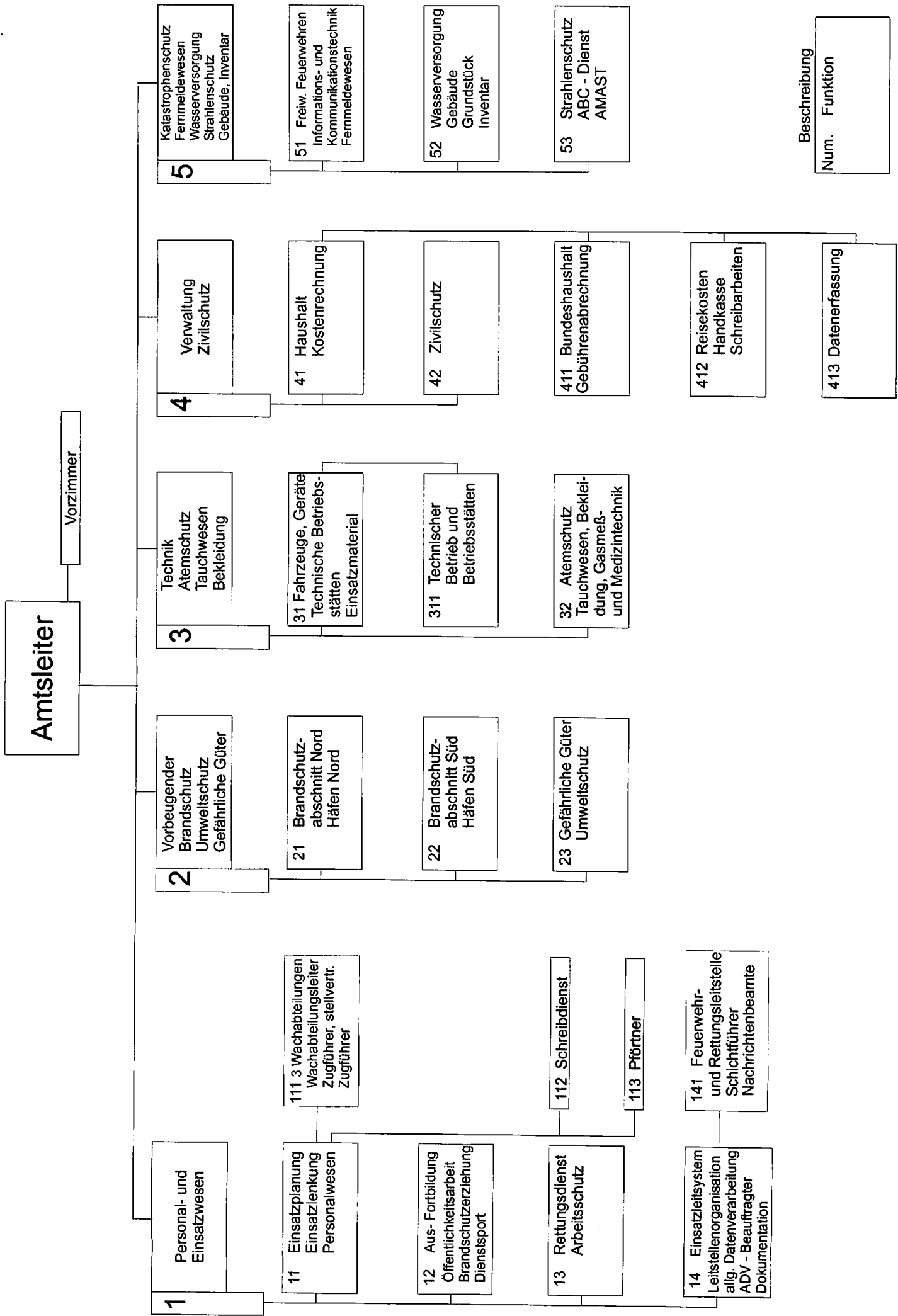

### 3 Beschreibung der Feuerwehr

#### 3.2 Zuständigkeit der Feuerwehr

3.2.1	Brandschutz/Techn.Hilfeleistung	ja
3.2.2	Rettungsdienst	ja
3.2.3	Katastrophenschutz	ja
3.2.4	Zivilschutz	ja
3.2.5	Überörtliche Leitstellenzuständigkeit	nein
3.2.6	Integrierte Leitstelle Brandschutz, Katastrophenschutz, Rettungsdienst	ja

#### Sonstige Zuständigkeiten, z.B.

3.2.7	Sonderabfallbeseitigung	/
3.2.8	Ölspurbeseitigung	ja
3.2.9	Tierkörperbeseitigung (tote Tiere)	ja
3.2.10	Deichverteidigung	ja mit bremenports
3.2.11	Einfangen von Hunden usw.	nein
3.2.12	Rettungstauchen	ja

#### 3.4 Struktur der Gefahrenabwehr

3.4.1 Schematisierte Stadtübersichtskarte im Format DIN A4 mit Eintragungen der kommunalen Feuer- und Rettungswachen als Anlage

#### 3.6 Anzahl Feuer-/und Rettungswachen

	<u>BF</u>	<u>FF</u>	<u>WF</u>	<u>Sonstige Träger</u>
3.6.1	Anzahl Feuer-/ Rettungswachen	1		
3.6.2	Anzahl Rettungswachen			
3.6.3	Anzahl Feuerwehrhäuser FF		3	
3.6.4	Anzahl FF im Standort BF			
3.6.5	Anzahl Löschbootstationen			2 (Seeassistenzschlepper)
3.6.6	Anzahl RTH-Stationen			
3.6.7	Flughafenwachen			
3.6.8	Messewachen			
3.6.9	Sonstige Wachen			

### 3.10 Zuordnung der Beschäftigten der BF nach Stellenplan

	hD	gD	mD	Ang	Arb	
3.10.1	Führungsdienste	2	15			
3.10.2	Wachabteilungen		9	130,05		
3.10.3	Leitstelle			12		
3.10.4	RettD ohne WA			30		
3.10.5	Techn. Dienste (kein Einsatzpersonal)				1	
3.10.6	Verwaltung (kein Einsatzpersonal)		1		6,8	
3.10.7	Ausbildungsstellen (zzt. Bm.-Anwärter)			18		
3.10.8	Sonstige				10,04	
3.10.9	Gesamt	2	25	190,05 (172,05 + 18 Bm.-Anwärter)	7,8	10,04

#### davon am 31.12. des Jahres

	hD	gD	mD	Ang	Arb
3.10.10	nicht besetzt				1,33
3.10.11	besetzt durch einsatzuntaugliche Mitarbeiter				

**Führungsdienste:** Mitarbeiter des mittleren, gehobenen und höheren Dienstes, die eine besondere Sachgebietstätigkeit und im Einsatzdienst Führungsaufgaben wahrnehmen.

**Wachabteilungen:** Mitarbeiter, die ausschließlich Tätigkeit im Schichtdienst der Wachabteilung und keine besonderen Sachgebietsaufgaben wahrnehmen.

**Leitstelle:** Mitarbeiter, die stellenplanmäßig der FwLtS zugeordnet sind.

**RettD:** Mitarbeiter, die ausschließlich Stellenplanfunktionen des Rettungsdienstes wahrnehmen.

**Ausbildungsstellen:** Mitarbeiter, deren Stellen ausschließlich für die Zeit der Laufbahnausbildung zur Verfügung stehen und nicht auf die Einsatzstärke angerechnet werden.

**3.12 Soll der zu besetzenden Einsatzfunktionen**

		Tag	Nacht	So/Feiertag	Arbeitszeit pro Woche	Personal- Faktor
3.12.1	Führungsdienste	2	2	2	40	
3.12.2	Wachabteilung	30	30	30	56	1,49
3.12.3	Leitstelle	2	2	2	40	1,74
3.12.4	Rettungsdienst	8	4	8	40	1,38

Arbeitszeit pro Woche = Durchschnittliche Wochenarbeitszeit

Personalfaktor = Rechnerischer Personalbedarf zur Besetzung 1 Funktionsstelle

**3.14 Anzahl und Stärke von Freiw. Feuerwehreinheiten**

3.14.1	Anzahl der Einheiten	3
3.14.2	Gesamtstärke	70

**3.16 Anzahl und Stärke Werkfeuerwehren**

		Anzahl d. Einheiten		Gesamtstärke	
		hauptb.	nebenberufl.	hauptb.	nebenberufl.
3.16.1	Werkfeuerwehr	/			
3.16.2	Betriebsfeuerwehr	/			

**4. Struktur des Rettungsdienstes**

4.2	Träger des Rettungsdienstes:	Stadt Bremerhaven
4.4	Träger der RettLeitstelle:	Stadt Bremerhaven
4.6	Integrierte Leitstelle von Brand-, Katastrophenschutz und Rettungsdienst	ja

4.8	Mitwirkende Organisationen	BF	FF	HiOrg	Privat	Bundeswehr	sonstige
4.8.1	Krankentransport	X	<input type="radio"/>	<input type="radio"/>	<input type="radio"/>	<input type="radio"/>	<input type="radio"/>
4.8.2	Notfallrettung	X	<input type="radio"/>	<input type="radio"/>	<input type="radio"/>	<input type="radio"/>	<input type="radio"/>
4.8.3	Notarztdienst	X	<input type="radio"/>	<input type="radio"/>	<input type="radio"/>	<input type="radio"/>	<input type="radio"/>
4.8.4	RTH	<input type="radio"/>	<input type="radio"/>	<input type="radio"/>	<input type="radio"/>	<input type="radio"/>	<input type="radio"/>
4.8.6	Leitender Notarzt	<input type="radio"/>	<input type="radio"/>	<input type="radio"/>	<input type="radio"/>	<input type="radio"/>	<input type="radio"/>

(O) zutreffendes ankreuzen

## 5. Struktur des Katastrophenschutzes

5.2 Die nach dem Zivilschutzneuordnungsgesetz (ZSNeuOG) des Bundes vorgesehenen Fachdienste im Katastrophenschutz werden in der Stadt Bremerhaven von folgenden Organisationen gestellt:

- 5.2.1 Brandschutzdienst  
ABC-Dienst  
(3 FF, 1 ABC-Zug, AMAS) } Feuerwehr Bremerhaven
- 5.2.2 Sanitätsdienst/Betreuungsdienst  
(2 Einsatzeinheiten) DRK
- 5.2.3 Bergungsdienst Bundesanstalt THW  
(1 Techn. Fachgruppe „Räumen“)
- 5.2.4 Ferner wirkten auf der Grundlage des Bremischen Hilfeleistungsgesetzes in der Wasserrettung die DLRG, der ASB im Sanitätsdienst und zur Suche nach Verschütteten die Rettungshundestaffel mit.
- 5.4 Der Stab der Ortskatastrophenschutzbehörde, nach dem Bremischen Hilfeleistungsgesetz in der Zuständigkeit des Oberbürgermeisters, ist bei der Feuerwehr Bremerhaven eingerichtet.

## 6. Einsatzstatistik

### 6.2 Übersicht über Ausrückungen

Art des Ereignisses	Nur BF	BF+FF	Nur FF	Nur WF	Gesamt
6.2.1 Brände	371	2	2		375
6.2.2 Hilfeleistungen	754	0	1		755
6.2.3 Rettungsdienst	13.519				13.519

### 6.4 Brandalarme

	Nur BF	BF + FF	Nur FF	Nur WF	BF + FF + WF	Gesamt
6.4.1 Gesamt	371	2	2			375
6.4.2 Kleinbrand a	n. e.					
6.4.3 Kleinbrand b	322		2			324
6.4.4 Mittelbrand	40	1				41
6.4.5 Großbrand	9	1				10
6.4.6 Bei Ankunft gelöscht/ Kontrolle/Bereitstellung	n. e.					
6.4.7 Fehllarmierungen	338					338

n. e. = nicht gesondert erfasst

### 6.6 Gliederung der Fehllarmierungen "Brand"

	Nur BF	BF + FF	Nur FF	Nur WF	BF + FF + WF	Gesamt
6.6.1 Blinder Alarm	69					69
6.6.2 Böswilliger Alarm	58					58
6.6.3 Falschalarmierung d. BMA	211					211

**6.8 Überörtliche Löschhilfen**

6.8.1 Anzahl der Löschhilfen auswärts -

**6.10 Brandmeldungen durch automatische BMA**

6.10.2 Anzahl der tatsächlichen Brände gemeldet durch BMA: 17

**6.12 Menschenrettung bei Bränden**

6.12.1 Personen gerettet 13

6.12.2 Verletzte bei Brand 24

6.12.3 Tote bei Brand -

6.12.4 Fw-Angehörige verletzt bei Brand -

6.12.5 Fw-Angehörige tot bei Brand -

**6.14 Hilfeleistungsalarme**

	Nur BF	BF + FF	Nur FF	Nur WF	BF + FF + WF	Gesamt
6.14.1 Gesamt	754		1			755
6.14.2 Umwelt-/Gefahrstoffeinsätze einschl. Ölsuren	169					169
6.14.3 Tiere / Insekten	102					102
6.14.4 Einsatz bei Eintreffen nicht mehr erforderlich/ Bereitstellung	n. e.					
6.14.5 Fehleinsätze	n. e.					

n. e. = nicht gesondert erfasst

**6.16 Gliederung der Fehleinsätze "Hilfeleistung"**

	Nur BF	BF+FF	Nur FF	Nur WF	BF+FF+WF	Gesamt
6.16.1 Blinder Alarm	n. e.					
6.16.2 Böswilliger Alarm	n. e.					
6.16.3 Falschalarmierung durch Gefahrenmeldeanlage	n. e. /					

n. e. = nicht gesondert erfasst



**6.18 Menschenrettung bei Hilfeleistungen**

6.18.1	Personen gerettet	79 (Personen in Notlage u. Aufzügen)
6.18.2	Verletzte	60 (Verkehrsunfälle u. sonstige Verletzte)
6.18.3	Tote geborgen	
6.18.4	Fw-Angehörige verletzt	
6.18.5	Fw-Angehörige tot	

**6.20 Rettungsdienst**

	Nur BF	BF+FF	Nur FF	BF+FF+WF	Gesamt
6.20.1	Gesamt	13.519			13.519
6.20.2	Krankentransporte	3.684			3.684
6.20.3	Notfalleinsätze	9.839			9.839
davon in Verbindung mit					
6.20.4	NEF	2.826			2.826
6.20.5	RTH				
6.20.6	NAW				
6.20.7	LNA				
6.20.8	Fehleinsätze				

**6.22 Vorbeugender Brand- und Gefahrenschutz**

6.22.1	Brandschauen	3
6.22.2	Stellungnahmen in bauaufsichtlichen Verfahren	398
6.22.3	Stellungnahmen nach anderen gesetzl. Grundlagen	146
6.22.4	Beratungen	232
6.22.5	Sicherheitswachen	646

**7. Fahrzeuge und Geräte**

(Noch keine Festlegung der Darstellung getroffen)

**8. Kosten****8.2 Einnahmen (lt. Haushaltsplan)**

		BF + FF	Rettd	KatS	Summe
Gebühren, Entgelte und Kostenersatz					
8.2.1	aus Einsätzen	2.814.670	2.556.450	0	5.371.120
8.2.2	aus Dienstleistungen	107.700	2.000	0	109.700
8.2.4	Zuwendungen	316.980	0	0	316.980
8.2.5	sonstige Einnahmen	48.680	0	0	48.680
8.2.6	Summe	3.288.030	2.558.450	0	5.846.480

**8.4 Ausgaben**

		BF + FF	Rettd	KatS	Summe
8.4.1	Personal *	11.576.070	1.152.750	in BF/FF enthalten	12.728.820
8.4.2	Betriebskosten Fahrz., Geräte	280.440	109.070	in BF/FF enthalten	389.510
8.4.3	Bauunterhaltung	173.660	37.000	in BF/FF enthalten	210.660
8.4.4	Investitionen Fahrz., Geräte	73.100	205.000	in BF/FF enthalten	278.100
8.4.5	Investitionen Baumaßnahmen	0 in BF/FF		in BF/FF	0
8.4.6	nicht aufgeführte Ausgaben	365.280	22.160	in BF/FF	387.440
8.4.7	Summe	12.468.550	1.525.980	0	13.994.530

\* incl. Versorgungsausgaben

**Umfang der Budgetierung**

<b>8.6 Budgetierung</b>	BF	FF	Rettd	KatS
8.6.1 Sachkosten	ja	ja	ja	ja
8.6.2 Personalkosten	ja	ja	ja	ja
8.6.3 Investitionen	ja	ja	ja	ja

# Anlage A

Schematische Stadtübersichtskarte im Format DIN A4 mit Eintragungen der kommunalen Feuer- und Rettungswachen

