

Darstellung nach bundesweiter Empfehlung der AGBF

## 1 Schnellinfo (Titelblatt)

<b>1.2</b>	<b>Berichtsjahr</b>	<b>2006</b>
<b>1.4</b>	<b>Name der Stadt</b>	<b>Bremerhaven</b>
1.6	Einwohnerzahl	116.360
1.8	Gesamtfläche	78,86 qkm
1.10.1	Postanschrift der Feuerwehr, Straße	Zur Hexenbrücke 12
1.10.2	Postanschrift der Feuerwehr, PLZ, Ort	27570 Bremerhaven
1.12.1	Telefon	04 71/1 42-0
1.12.2	Faxnummer	04 71/1 42-12 69
1.12.3	e-Mail	Feuerwehr@Magistrat.Bremerhaven.de
1.14	Leiter der Feuerwehr	BD Prof. Dr. Held

### Aufgabenwahrnehmung der Feuerwehr

1.16.1	Brandschutz	ja
1.16.2	Katastrophenschutz	ja
1.16.3	Rettungsdienst	ja
1.18.1	Anzahl der Feuerwachen	1
1.18.2	Rettungswachen BF	1
1.18.3	Anzahl der Feuerwehrrhäuser FF	3
1.20.1	Personal BF	199 (+ zzt. 4 Bm.-Anwärter in Ausbildung)
1.20.2	Personal FF	79
1.22.1	Zahl der Einsätze Brandbekämpfung	324
1.22.2	Zahl der Einsätze Technische Hilfe	1146
1.22.3	Zahl der Einsätze Rettungsdienst	14.276
1.24	Gesamthaushalt der Stadt	535.047.500 €
1.26	Zuschussbudget	7.561.500 €

## 2 Strukturbeschreibung des Stadtgebietes

2.2	Einwohnerzahl	116.360 EW
2.4	Gebietsgröße	78,86 qkm
2.6	Flächenbezogene Einwohnerzahl	1.475,5 EW/qkm
2.8.1	max. Ausdehnung N - S	15 km
2.8.2	W - O	8 km
2.10	max. Höhenunterschied	9 m
2.12	Wasserflächen	21,60 qkm

### 2.14 Verkehrsinfrastruktur

2.14.1	BAB Länge im Stadtgebiet	14 km
2.14.2	BAB Zuständigkeit außerhalb	39 km
2.14.3	Fernverkehrschienenwege im Stadtgebiet	19 km
2.14.4	Fernverkehrschienenwege Zuständigkeit außerhalb	/ km
2.14.5	Bundeswasserstraßen	9,5 km
2.14.6	U-Bahn	/ km
2.14.7	S-Bahn	/ km
2.14.8	Flugplätze	ja
2.14.9	Hafen	ja
2.14.10	Militärische Anlagen	ja

### Sonstige Gefahrenschwerpunkte, z. B.

2.16.1	Kernkraftwerke innerhalb 25 km	ja
2.16.2	Chemieanlagen	/
2.16.3	Klinikum	ja

### Flächennutzung gegliedert nach:

	qkm	Prozentanteil	
2.18.1	Gebäude- und Freiflächen	23,82	30,21
2.18.2	Gartenflächen, Wiesen, Erholungsflächen	5,94	7,54
2.18.3	Betriebsflächen	0,76	0,97
2.18.4	Verkehrsflächen	9,81	12,44
2.18.5	Wald-, Moor-, Reb-, Heideflächen	3,0	3,87
2.18.6	Wasserflächen	21,6	27,47
2.18.7	Sonstige Flächen	13,8	17,51

### Gesetzliche Vorgabe für die Hilfsfrist:

2.20.1	Brandschutz/Hilfeleistung	8 min. nach AGBF-Bund
2.20.2	Rettungsdienst	10 min. gemäß § 28 BremHilfeG

### 3 Beschreibung der Feuerwehr

#### 3.2 Zuständigkeit der Feuerwehr

3.2.1	Brandschutz/Techn.Hilfeleistung	ja
3.2.2	Rettungsdienst	ja
3.2.3	Katastrophenschutz	ja
3.2.4	Zivilschutz	ja
3.2.5	Überörtliche Leitstellenzuständigkeit	nein
3.2.6	Integrierte Leitstelle Brandschutz, Katastrophenschutz, Rettungsdienst	ja

#### Sonstige Zuständigkeiten, z.B.

3.2.7	Sonderabfallbeseitigung	/
3.2.8	Ölspurbeseitigung	ja
3.2.9	Tierkörperbeseitigung (tote Tiere)	nein
3.2.10	Deichverteidigung	ja mit bremenports
3.2.11	Einfangen von Hunden usw.	nein
3.2.12	Rettungstauchen	ja

#### 3.4 Struktur der Gefahrenabwehr

3.4.1	Schematisierte Stadtübersichtskarte im Format DIN A4 mit Eintragungen der kommunalen Feuer- und Rettungswachen als Anlage
-------	---

#### 3.6 Anzahl Feuer-/und Rettungswachen

	<u>BF</u>	<u>FF</u>	<u>WF</u>	<u>Sonstige Träger</u>
3.6.1	Anzahl Feuer-/ Rettungswachen	1		
3.6.2	Anzahl Rettungswachen			
3.6.3	Anzahl Feuerwehrhäuser FF		3	
3.6.4	Anzahl FF im Standort BF			
3.6.5	Anzahl Löschbootstationen	2 (Seeassistenzschlepper)		
3.6.6	Anzahl RTH-Stationen			
3.6.7	Flughafenwachen			
3.6.8	Messewachen			
3.6.9	Sonstige Wachen			

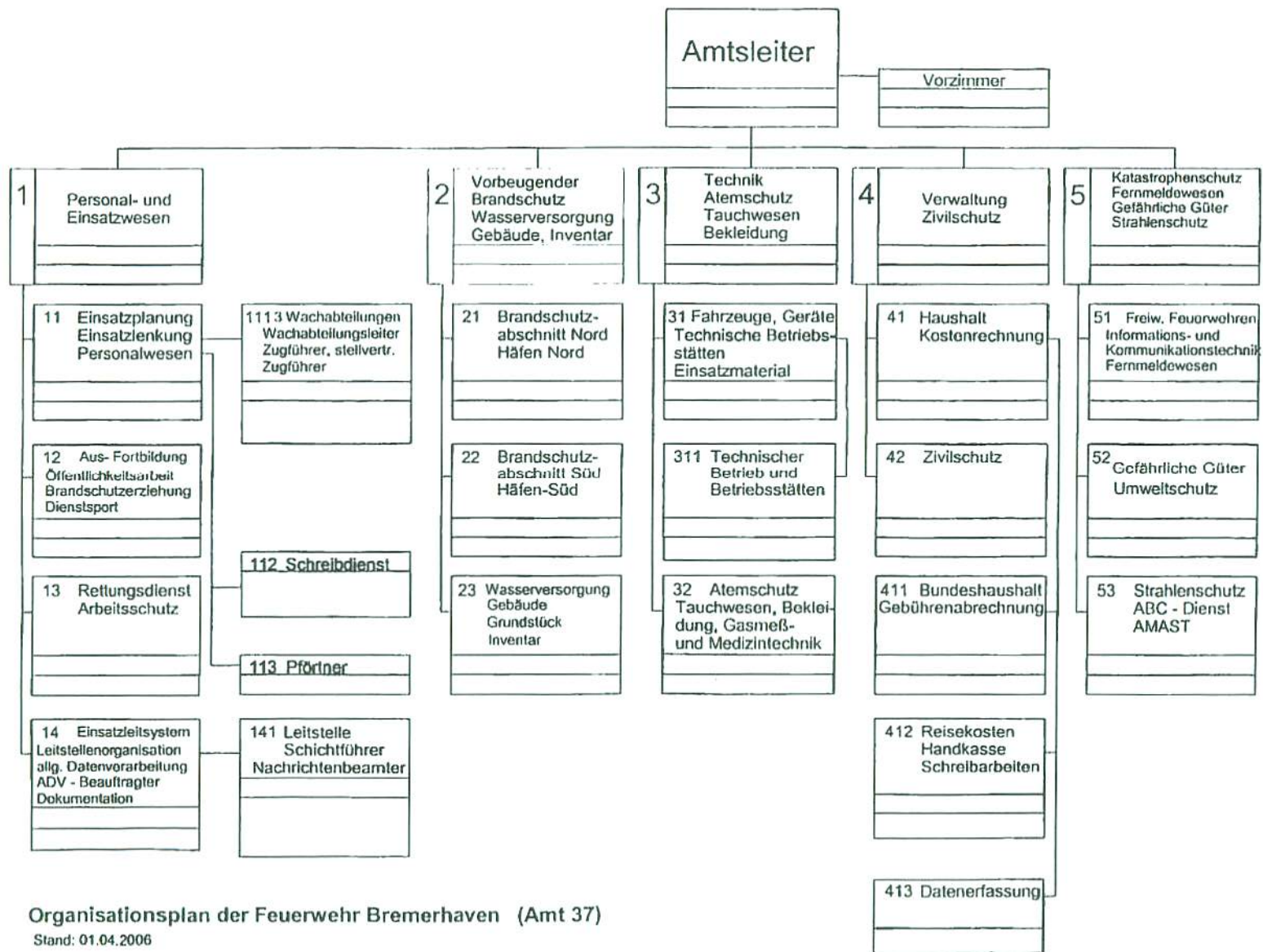

Organisationsplan der Feuerwehr Bremerhaven (Amt 37)

Stand: 01.04.2006

### 3.10 Zuordnung der Beschäftigten der BF nach Stellenplan

		hD	gD	mD	Ang	Arb
3.10.1	Führungsdienste	2	15			
3.10.2	Wachabteilungen		9	125		
3.10.3	Leitstelle			13		
3.10.4	Rettd ohne WA			34		
3.10.5	Techn. Dienste (kein Einsatzpersonal)				1	
3.10.6	Verwaltung (kein Einsatzpersonal)		1		7	
3.10.7	Ausbildungsstellen (zzt. Bm.-Anwärter)			4		
3.10.8	Sonstige		1			2
3.10.9	Gesamt	2	25	176 (172 + 4 Bm.-Anwärter)	8	2

#### davon am 31.12. des Jahres

		hD	gD	mD	Ang	Arb
3.10.10	nicht besetzt		2			
3.10.11	besetzt durch einsatzuntaugliche Mitarbeiter					

**Führungsdienste:** Mitarbeiter des mittleren, gehobenen und höheren Dienstes, die eine besondere Sachgebietstätigkeit und im Einsatzdienst Führungsaufgaben wahrnehmen.

**Wachabteilungen:** Mitarbeiter, die ausschließlich Tätigkeit im Schichtdienst der Wachabteilung und keine besonderen Sachgebietsaufgaben wahrnehmen.

**Leitstelle:** Mitarbeiter, die stellenplanmäßig der FwLTS zugeordnet sind.

**Rettd:** Mitarbeiter, die ausschließlich Stellenplanfunktionen des Rettungsdienstes wahrnehmen.

**Ausbildungsstellen:** Mitarbeiter, deren Stellen ausschließlich für die Zeit der Laufbahnausbildung zur Verfügung stehen und nicht auf die Einsatzstärke angerechnet werden.

### 3.12 Soll der zu besetzenden Einsatzfunktionen

		Tag	Nacht	So/Feiertag	Arbeitszeit pro Woche	Personal- Faktor
3.12.1	Führungsdienste	2	2	2	40	
3.12.2	Wachabteilung	30	30	30	56	1,45
3.12.3	Leitstelle	2	2	2	40	1,44
3.12.4	Rettungsdienst	8	4	8	40	1,33

Arbeitszeit pro Woche = Durchschnittliche Wochenarbeitszeit

Personalfaktor = Rechnerischer Personalbedarf zur Besetzung 1 Funktionsstelle

### 3.14 Anzahl und Stärke von Freiw. Feuerwehreinheiten

3.14.1	Anzahl der Einheiten	3
3.14.2	Gesamtstärke	79
3.14.3	Anzahl Jugendfeuerwehr	1
3.14.4	Gesamtstärke Jugendfeuerwehr	23

### 3.16 Anzahl und Stärke Werkfeuerwehren

		Anzahl d. Einheiten		Gesamtstärke	
		hauptb.	nebenberufl.	hauptb.	nebenberufl.
3.16.1	Werkfeuerwehr	/			
3.16.2	Betriebsfeuerwehr	/			

## 4. Struktur des Rettungsdienstes

4.2	Träger des Rettungsdienstes:	Stadt Bremerhaven
4.4	Träger der RettLeitstelle:	Stadt Bremerhaven
4.6	Integrierte Leitstelle von Brand-, Katastrophenschutz und Rettungsdienst	ja

4.8	Mitwirkende Organisationen	BF	FF	HiOrg	Privat	Bundeswehr	sonstige
4.8.1	Krankentransport	X	<input type="radio"/>	<input type="radio"/>	X *	<input type="radio"/>	<input type="radio"/>
4.8.2	Notfallrettung	X	<input type="radio"/>	<input type="radio"/>	<input type="radio"/>	<input type="radio"/>	<input type="radio"/>
4.8.3	Notarztdienst	X	<input type="radio"/>	<input type="radio"/>	<input type="radio"/>	<input type="radio"/>	<input type="radio"/>
4.8.4	RTH	<input type="radio"/>	<input type="radio"/>	<input type="radio"/>	<input type="radio"/>	<input type="radio"/>	<input type="radio"/>
4.8.6	Leitender Notarzt	X	<input type="radio"/>	<input type="radio"/>	<input type="radio"/>	<input type="radio"/>	<input type="radio"/>

(O) zutreffendes ankreuzen

(\*) statistisch nicht erfaßt

## 5. Struktur des Katastrophenschutzes

5.2 Die nach dem Zivilschutzneuordnungsgesetz (ZSNeuOG) des Bundes vorgesehenen Fachdienste im Katastrophenschutz werden in der Stadt Bremerhaven von folgenden Organisationen gestellt:

- 5.2.1 Brandschutzdienst  
ABC-Dienst  
(3 FF, 1 ABC-Zug, AMASt) } Feuerwehr Bremerhaven
- 5.2.2 Sanitätsdienst/Betreuungsdienst DRK  
(2 Einsatzeinheiten)
- 5.2.3 Bergungsdienst Bundesanstalt THW  
(1 techn. Zug, 1 Räumgruppe, 1 Ölabwehrgruppe)
- 5.2.4 Ferner wirkten auf der Grundlage des Bremischen Hilfeleistungsgesetzes in der Wasserrettung die DLRG und zur Suche nach Verschütteten die Rettungshundestaffel mit.
- 5.4 Der Stab der Ortskatastrophenschutzbehörde, nach dem Bremischen Hilfeleistungsgesetz in der Zuständigkeit des Oberbürgermeisters, ist bei der Feuerwehr Bremerhaven eingerichtet.

## 6. Einsatzstatistik

### 6.2 Übersicht über Ausrückungen

Art des Ereignisses	Nur BF	BF+FF	Nur FF	Nur WF	Gesamt
6.2.1 Brände	321	3			324
6.2.2 Hilfeleistungen	1.146				1.146
6.2.3 Rettungsdienst	14.276				14.276

### 6.4 Brandalarme

	Nur BF	BF + FF	Nur FF	Nur WF	BF + FF + WF	Gesamt
6.4.1 Gesamt	321	3				324
6.4.2 Kleinbrand a	n. e.					
6.4.3 Kleinbrand b	288					288
6.4.4 Mittelbrand	27					27
6.4.5 Großbrand	11	3				14
6.4.6 Bei Ankunft gelöscht/ Kontrolle/Bereitstellung	n. e.					
6.4.7 Fehllarmierungen	382					382

n. e. = nicht gesondert erfasst

**6.6 Gliederung der Fehlalarmierungen "Brand"**

	Nur BF	BF + FF	Nur FF	Nur WF	BF + FF + WF	Gesamt
6.6.1 Blinder Alarm	93					93
6.6.2 Böswilliger Alarm	10					10
6.6.3 Falschalarmierung d. BMA	279					279

**6.8 Überörtliche Löschhilfen**

6.8.1 Anzahl der Löschhilfen auswärts	-
---------------------------------------	---

**6.10 Brandmeldungen durch automatische BMA**

6.10.2 Anzahl der tatsächlichen Brände gemeldet durch BMA:	19
--	----

**6.12 Menschenrettung bei Bränden**

6.12.1 Personen gerettet	13
6.12.2 Verletzte bei Brand	11
6.12.3 Tote bei Brand	1
6.12.4 Fw-Angehörige verletzt bei Brand	6
6.12.5 Fw-Angehörige tot bei Brand	-

**6.14 Hilfeleistungsalarme**

	Nur BF	BF + FF	Nur FF	Nur WF	BF + FF + WF	Gesamt
6.14.1 Gesamt	1.146					1.146
6.14.2 Umwelt-/Gefahrstoffeinsätze einschl. Ölsuren	149					149
6.14.3 Tiere / Insekten	101					101
6.14.4 Einsatz bei Eintreffen nicht mehr erforderlich/ Bereitstellung	n. e.					
6.14.5 Fehleinsätze	n. e.					

n. e. = nicht gesondert erfasst

**6.16 Gliederung der Fehleinsätze "Hilfeleistung"**

	Nur BF	BF+FF	Nur FF	Nur WF	BF+FF+WF	Gesamt
6.16.1 Blinder Alarm	n. e.					
6.16.2 Böswilliger Alarm	n. e.					
6.16.3 Falschalarmierung durch Gefahrenmeldeanlage	n. e. /					

n. e. = nicht gesondert erfasst



**6.18 Menschenrettung bei Hilfeleistungen**

6.18.1	Personen gerettet	123
6.18.2	Verletzte	133
6.18.3	Tote geborgen	26
6.18.4	Fw-Angehörige verletzt	-
6.18.5	Fw-Angehörige tot	-

**6.20 Rettungsdienst**

	Nur BF	BF+FF	Nur FF	BF+FF+WF	Gesamt
6.20.1	Gesamt	14.276			14.276
6.20.2	Krankentransporte	3.196			3.196
6.20.3	Notfalleinsätze	11.080			11.080
davon in Verbindung mit					
6.20.4	NEF	3.396			3.396
6.20.5	RTH				
6.20.6	NAW				
6.20.7	LNA				
6.20.8	Fehleinsätze				

**6.22 Vorbeugender Brand- und Gefahrenschutz**

6.22.1	Brandschauen	13
6.22.2	Stellungnahmen in bauaufsichtlichen Verfahren	328
6.22.3	Stellungnahmen nach anderen gesetzl. Grundlagen	47
6.22.4	Beratungen	423
6.22.5	Sicherheitswachen	328
6.22.6	Brandschutztechnische Unterweisungen	15

## 7. Fahrzeuge und Geräte

Fahrzeuge der Berufsfeuerwehr und der Freiwilligen Feuerwehr

Fahrzeugart	BF	FF	Bund *	gesamt:
ELW 1	8			8
ELW 2	1			1
TLF 16-25	4	1		5
TLF 24-50	1			1
LF 16 TS		2	3	5
HLF 24	2			2
GW *	3			3
DLK 23-12	2			2
RW 1	1			1
SW 2000 TR			1	1
FWA / sonstige **	4			4
RBA	2			2
AB ***	12			12
FWK 25 T	1			1
WLF	2			2
FKH		1	2	3
Meß-Warnfahrzeuge			1	1
LKW	4		1	5
RTW	9			9
NEF	1			1
KTW			5	5
MTW	2		3	5
MZF	1			1
Sonstige ****			5	5
<b>Gesamt:</b>	<b>60</b>	<b>4</b>	<b>21</b>	<b>85</b>

\* Gerätewagen für Gef. Güter, Taucher und Techn. Einsatz

\*\* 2 Schaum-Wasser-Werfer, 1 Stromerzeugeranhängen  
1 Engiftungsanhänger

\*\*\* Abrollbehälter für Gefahrgutbeseitigung, Techn. Einsatzleitung, Flüssigkeitstank 7000 Ltr., Rüstensätze, Mulde, Wachcontainer, Schaummittel 4000 Ltr., Atemschutz, Strahlenschutz, Schaum-Wasserwerfer, Sonderlöschmittel

\*\*\*\* 1 Dekontaminationfahrzeug, 1 Erkundungskraftwagen, 1 Dekontaminationsmehrzweckfahrzeug, 2 ATrKW

**Anmerkung:** Im Jahre 1998 wurden die Brandschutzeinheiten des Bundes in 2 Freiwillige Feuerwehren der Stadt Bremerhaven umgewandelt und somit die Fahrzeuge des Bundes in den Freiwilligen Feuerwehren integriert.

## 8. Kosten

### 8.2 Einnahmen (lt. Haushaltsplan)

		BF + FF	RettD	KatS	Summe
Gebühren, Entgelte und Kostenersatz					
8.2.1	aus Einsätzen	2.508.670	2.869.040	0	5.377.710
8.2.2	aus Dienstleistungen	43.500	2.090	0	45.590
8.2.4	Zuwendungen	457.790	0	0	457.790
8.2.5	sonstige Einnahmen	43.960	0	0	43.960
8.2.6	Summe	3.053.920	2.871.130	0	5.925.050

### 8.4 Ausgaben

		BF + FF	RettD	KatS	Summe
8.4.1	Personal *	11.494.850	1.302.430	in BF/FF enthalten	12.797.280
8.4.2	Betriebskosten Fahrz., Geräte	263.010	102.630	in BF/FF enthalten	365.640
8.4.3	Bauunterhaltung	101.470	24.460	in BF/FF enthalten	125.930
8.4.4	Investitionen Fahrz., Geräte	100.000	48.000	in BF/FF enthalten	148.000
8.4.5	Investitionen Baumaßnahmen	0 in BF/FF		in BF/FF	0
8.4.6	nicht aufgeführte Ausgaben	363.850	20.850	in BF/FF	384.700
8.4.7	Summe	12.323.180	1.498.370	0	13.821.550

\* incl. Versorgungsausgaben

### Umfang der Budgetierung

8.6 Budgetierung	BF	FF	RettD	KatS
8.6.1 Sachkosten	ja	ja	ja	ja
8.6.2 Personalkosten	ja	ja	ja	ja
8.6.3 Investitionen	ja	ja	ja	ja

Die investiven Baumaßnahmen sowie die Bauunterhaltung werden (z. T.) durch den Wirtschaftsbetrieb Seestadt Immobilien durchgeführt.

# Anlage A

Schematische Stadtübersichtskarte im Format DIN A4 mit Eintragungen der kommunalen Feuer- und Rettungswachen

