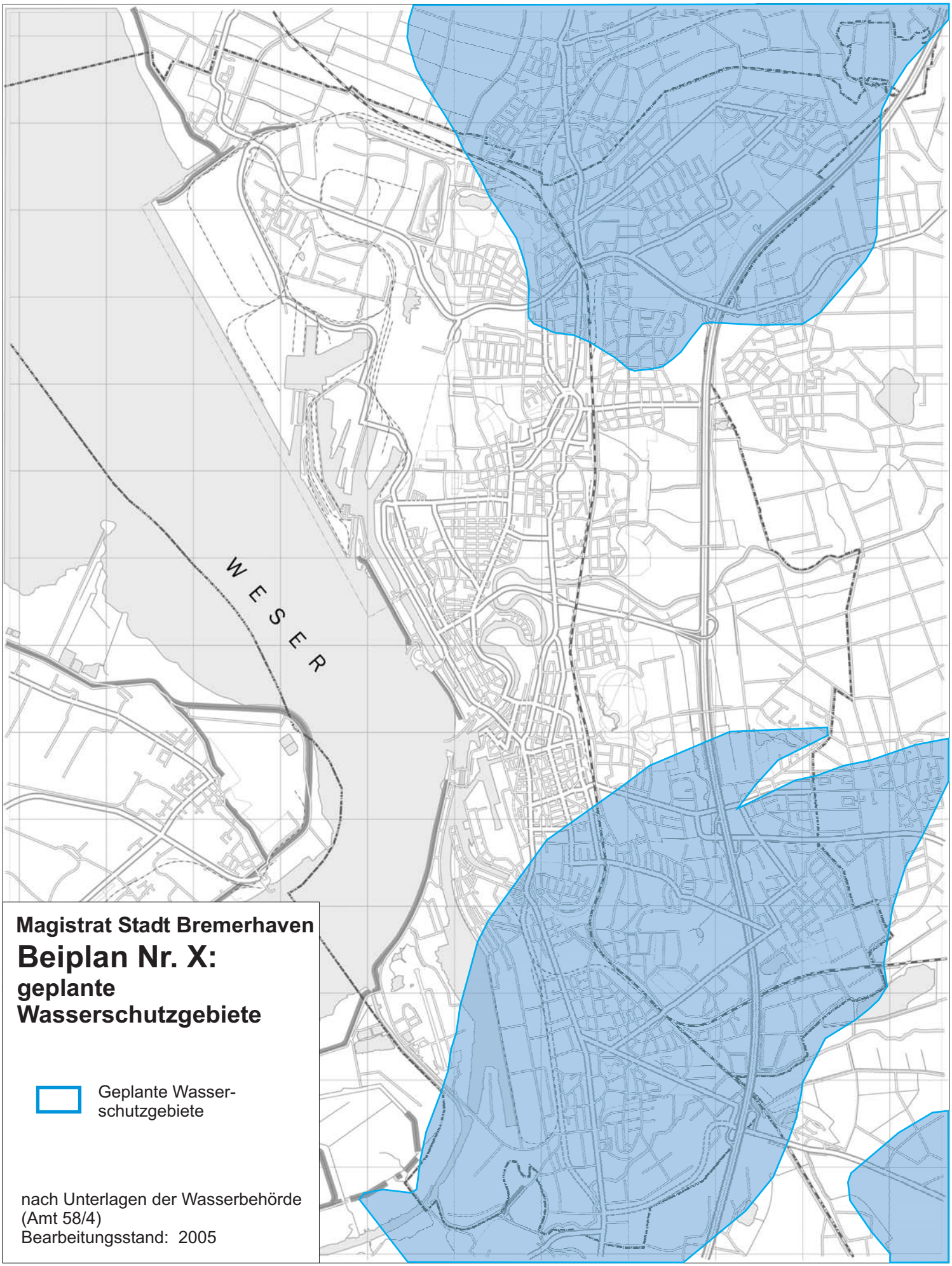

Magistrat Stadt Bremerhaven

Beiplan Nr. X:

geplante Wasserschutzgebiete

Geplante Wasser-
schutzgebiete

nach Unterlagen der Wasserbehörde
(Amt 58/4)
Bearbeitungsstand: 2005